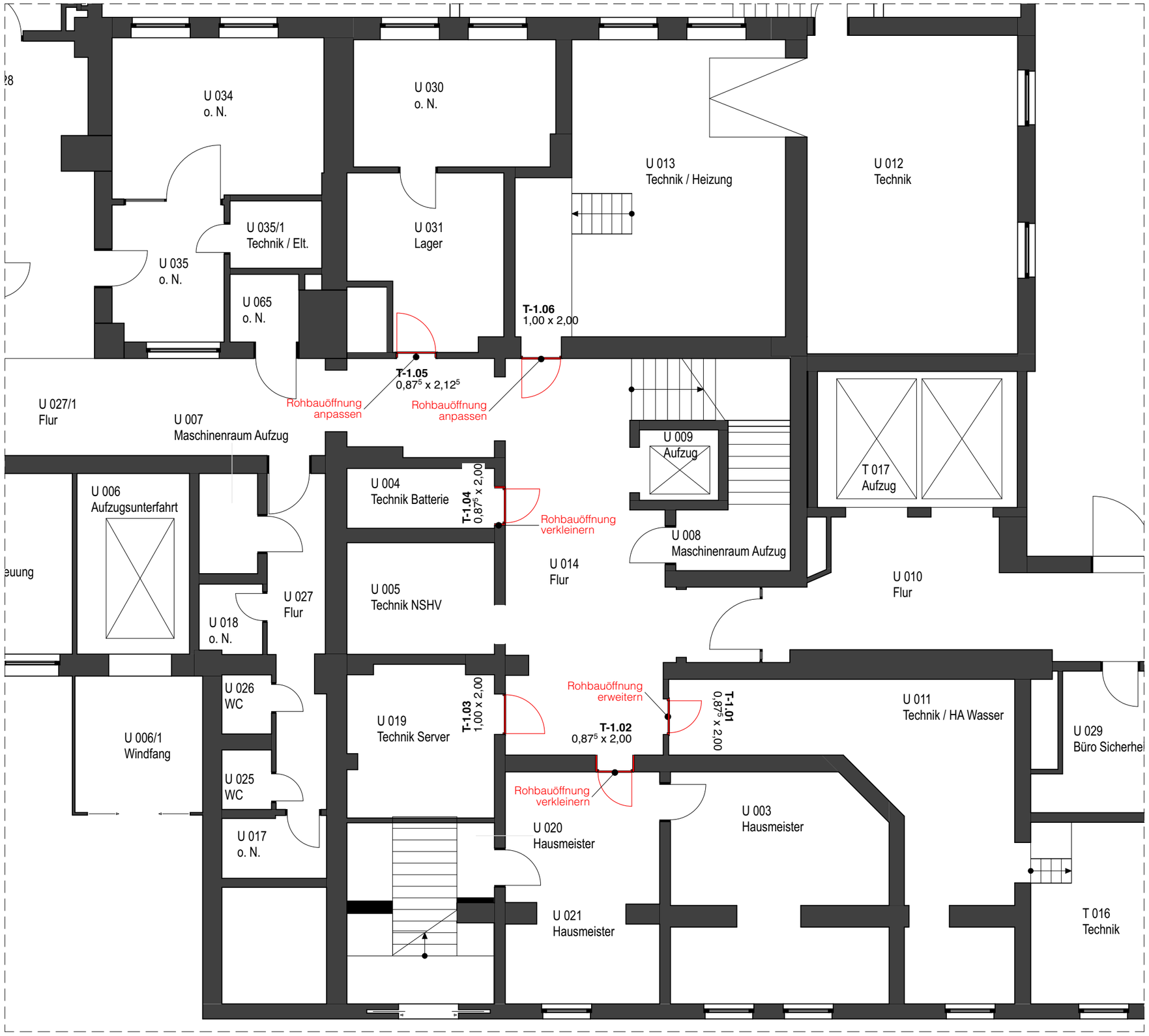

N

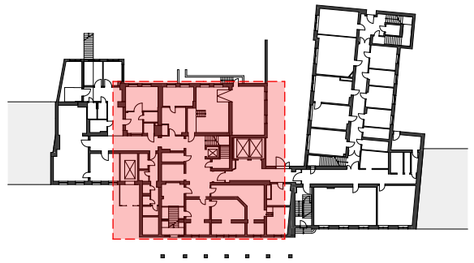

Übersicht

2025-237 UKM

Flüchtlingsunterkunft
ehem. Unfallklinik Marienstraße
Brandschutzertüchtigung_B.1923 81607

Bauort
Marienstraße 37
30171 Hannover

Bauherrin
Landeshauptstadt Hannover
Aegidientorplatz 1
30159 Hannover

Ausführungsplanung

06.2
Grundrissausschnitt | KG Mittelfügel

Maßstab: 1:100
Datum: 06.02.26
gezeichnet: MJ
Format: A3 (42,0|29,7)